



ROMÂNIA
JUDEȚUL CONSTANȚA
COMUNA SĂCELE
PRIMAR

Str. Cetatea Histriei Nr. 20 Tel./Fax: 0241.876.005, 0241.876.031
Web site: www.primariasacelect.ro, E-mail: primariasacele@yahoo.com

NR. 693/19.02.2018

Școala gimnazială "A. Ghencea"	
INTRARE	Nr. 01
IEȘIRE	
Ziua 20	Luna 02 Anul 2018

CATRE,

SCOALA GIMNAZIALA A.GHENCEA
LOC.SACELE JUD.CONSTANTA

In atentie d-nei Director Bica Silvia

Va inaintam alaturat prevederile anuale pentru anul 2017 ale Bugetului de venituri si cheltuieli, INITIAL aprobat prin HCL nr...../...../19.02.2018.

PRIMAR
OPREA ION



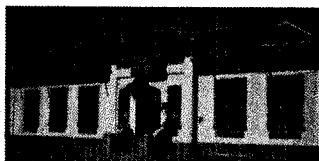

ȘCOALA GIMNAZIALA A.GHENCEA SĂCELE
Strada Cetatea Histriei, Nr. 21, Comuna Săcele
JUDEȚUL CONSTANȚA
Telefon/ Fax: 0241/876002, Email : scoalasacele@yahoo.com
CIF:28052590

Nr. 20/12.02.2018

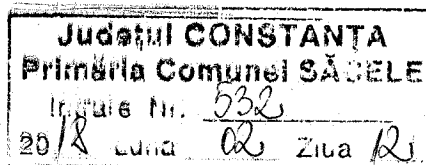

CĂTRE,

PRIMĂRIA SĂCELE

Prin prezenta vă înaintăm bugetul pentru anul 2018, aprobat în Consiliul de Administrație al Școlii Gimnaziale A.Ghencea Săcele, din data de 12.02.2018, menționăm că s-a respectat O.U.G 90/2017, art.15, al.1 privind obligația de a reduce cu 10% cheltuielile materiale pentru funcționare deoarece în anul 2017 au fost plăți în sumă de 176 749,60 lei și pentru anul 2018 au fost prevăzute cheltuieli în suma de 159 074 lei .

Director,

Bică Silvia

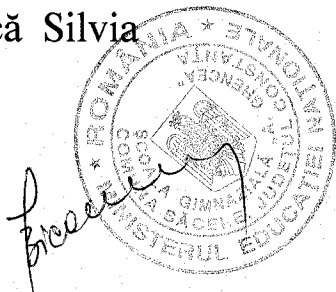

Contabil,

Dincă Carmen-Camelia

Denumirea identificatorilor	Simbol	Total anual	Din care credite bugetare destinate stingerii platilor restante	Trimestrial				Estimat		
				I	II	III	IV	2019	2020	2021
TOTAL CHELTUIELI (FUNCTIONARE+DEZVOLTARE)		162.807,00	0,00	34.823,00	50.456,00	51.648,00	25.880,00	129.898,00	129.898,00	129.898,00
SECTIUNEA DE FUNCTIONARE		162.807,00	0,00	34.823,00	50.456,00	51.648,00	25.880,00	129.898,00	129.898,00	129.898,00
Total cheltuieli		162.807,00	0,00	34.823,00	50.456,00	51.648,00	25.880,00	129.898,00	129.898,00	129.898,00
CHELTUIELI CURENTE	01	162.807,00	0,00	34.823,00	50.456,00	51.648,00	25.880,00	129.898,00	129.898,00	129.898,00
TITLUL II BUNURI SI SERVICII	20	159.074,00	0,00	34.223,00	49.223,00	50.648,00	24.980,00	115.340,00	115.340,00	115.340,00
Bunuri si servicii	20.01	147.074,00	0,00	31.223,00	46.223,00	47.648,00	21.980,00	x	x	x
Furnituri de birou	20.01.01	3.500,00	0,00	1.000,00	1.000,00	500,00	1.000,00	x	x	x
Materiale pentru curatenie	20.01.02	3.500,00	0,00	1.000,00	1.000,00	500,00	1.000,00	x	x	x
Incalzit, iluminat si forta motrica	20.01.03	66.730,00	0,00	4.000,00	28.000,00	31.730,00	3.000,00	x	x	x
Apa, canal si salubritate	20.01.04	2.500,00	0,00	500,00	500,00	500,00	1.000,00	x	x	x
Carburanti si lubrifianti	20.01.05	6.000,00	0,00	1.500,00	1.500,00	1.500,00	1.500,00	x	x	x
Piese de schimb	20.01.06	3.000,00	0,00	1.000,00	500,00	500,00	1.000,00	x	x	x
Transport	20.01.07	39.918,00	0,00	12.000,00	10.000,00	10.918,00	7.000,00	x	x	x
Posta, telecomunicatii, radio, tv, internet	20.01.08	2.000,00	0,00	500,00	500,00	500,00	500,00	x	x	x
Materiale si prestari de servicii cu caracter functional	20.01.09	5.500,00	0,00	2.000,00	1.000,00	500,00	2.000,00	x	x	x
Alte bunuri si servicii pentru intretinere si functionare	20.01.30	14.426,00	0,00	7.723,00	2.223,00	500,00	3.980,00	x	x	x
Bunuri de natura obiectelor de inventar	20.05	1.500,00	0,00	500,00	500,00	500,00	0,00	x	x	x
Alte obiecte de inventar	20.05.30	1.500,00	0,00	500,00	500,00	500,00	0,00	x	x	x
Deplasari, detasari, transferari	20.06	4.000,00	0,00	1.000,00	1.000,00	1.000,00	1.000,00	x	x	x
Deplasari interne, detasari, transferari	20.06.01	4.000,00	0,00	1.000,00	1.000,00	1.000,00	1.000,00	x	x	x
Pregatire profesionala	20.13	2.000,00	0,00	500,00	500,00	500,00	500,00	x	x	x

